

**BYGNINGENS AREAL**  
 BYA: 96,0 m<sup>2</sup>  
 BRA: 80,0 m<sup>2</sup>  
 BRA inkl åpne arealer: m<sup>2</sup>  
 HEMS: 24,0 m<sup>2</sup>  
 TERRASSE: 9,0 m<sup>2</sup>

BYA er inkludert ytterpanel. Åpne arealer er målbart uteareal iht grad av utnytting.



SIST REVIDERT: 19.04.2023

Prosjekt	Langlibu 80 T	Gnr./Bnr./Festenr.:	
Prosjekterende:	Blink Hytta Sigdal as v/Nils Aasand	Dato:	14.04.2021
© Alle rettigheter tilhører utførende for prosjektering, kopiering eller bruk av disse tegningene er forbudt uten skriftlig samtykke		Målestokk:	1:66,667
Tegning:	Plan Salgstegning	Tegningsnr.:	

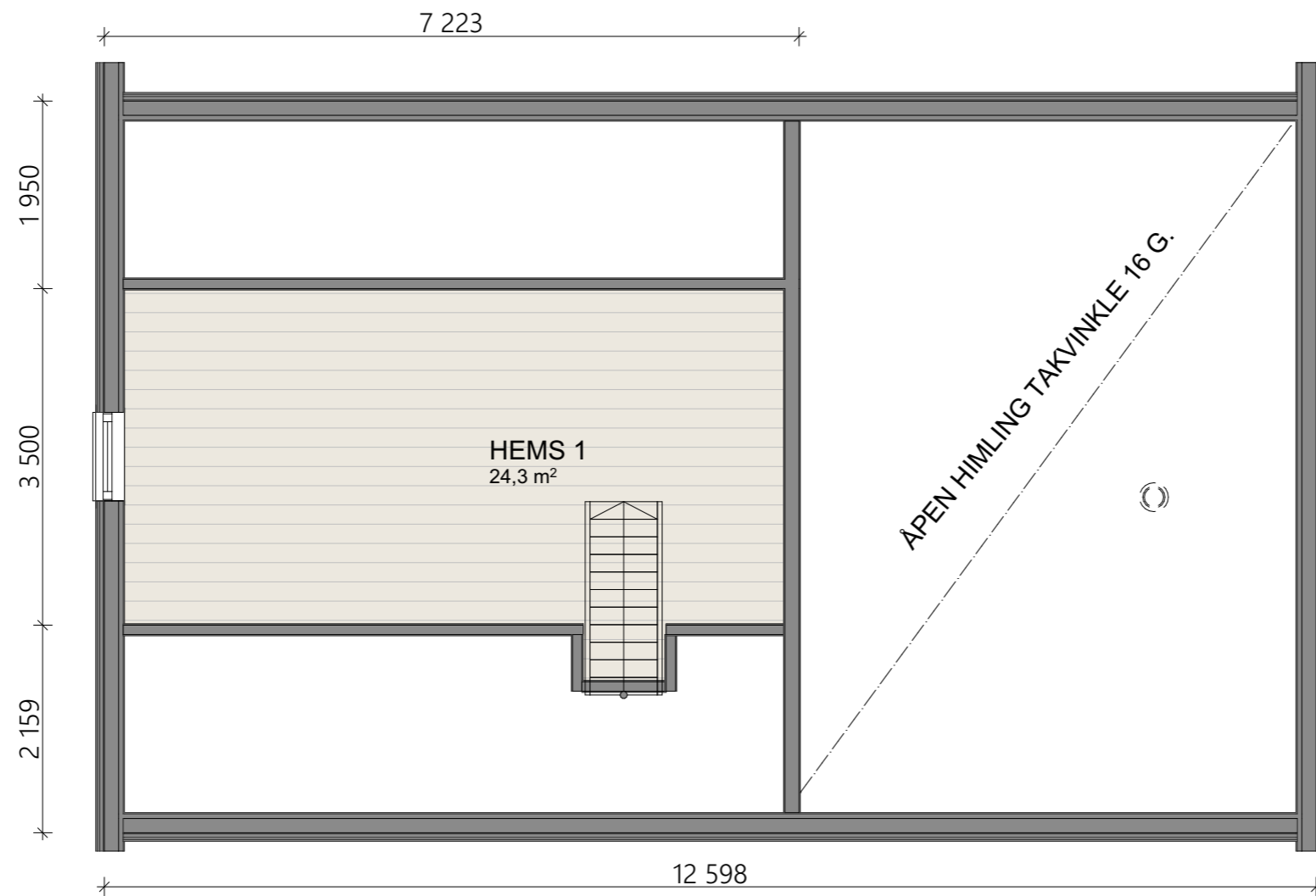

**BYGNINGENS AREAL**  
 BYA: 96,0 m<sup>2</sup>  
 BRA: 80,0 m<sup>2</sup>  
 BRA inkl åpne arealer: m<sup>2</sup>  
 HEMS: 24,0 m<sup>2</sup>  
 TERRASSE: 9,0 m<sup>2</sup>

BYA er inkludert ytterpanel. Åpne arealer er målbart uteareal iht grad av utnytting.



SIST REVIDERT: 19.04.2023

Prosjekt	Langlibu 80 T	Gnr./Bnr./Festenr.:	
Prosjekterende:	Blink Hytta Sigdal as v/Nils Aasand		
© Alle rettigheter tilhører utførende for prosjektering, kopiering eller bruk av disse tegningene er forbudt uten skriftlig samtykke	Dato:	14.04.2021	
Tegning:	Plan hems	Målestokk:	1:66,667
		Tegningsnr.:	



BYGNINGENS AREAL  
 BYA: 96,0 m<sup>2</sup>  
 BRA: 80,0 m<sup>2</sup>  
 BRA inkl åpne arealer: m<sup>2</sup>  
 HEMS: 24,0 m<sup>2</sup>  
 TERRASSE: 9,0 m<sup>2</sup>

BYA er inkludert ytterpanel. Åpne arealer er målbart uteareal iht grad av utnytting.



SIST REVIDERT: 19.04.2023

Prosjekt	Langlibu 80 T	Gnr./Bnr./Festenr.:	
Prosjekterende:	Blink Hytta Sigdal as v/Nils Aasand		
© Alle rettigheter tilhører utførende for prosjektering, kopiering eller bruk av disse tegningene er forbudt uten skriftlig samtykke		Dato:	14.04.2021
Tegning:	Fasade 1 salgstegning	Målestokk:	1:66,667
		Tegningsnr.:	

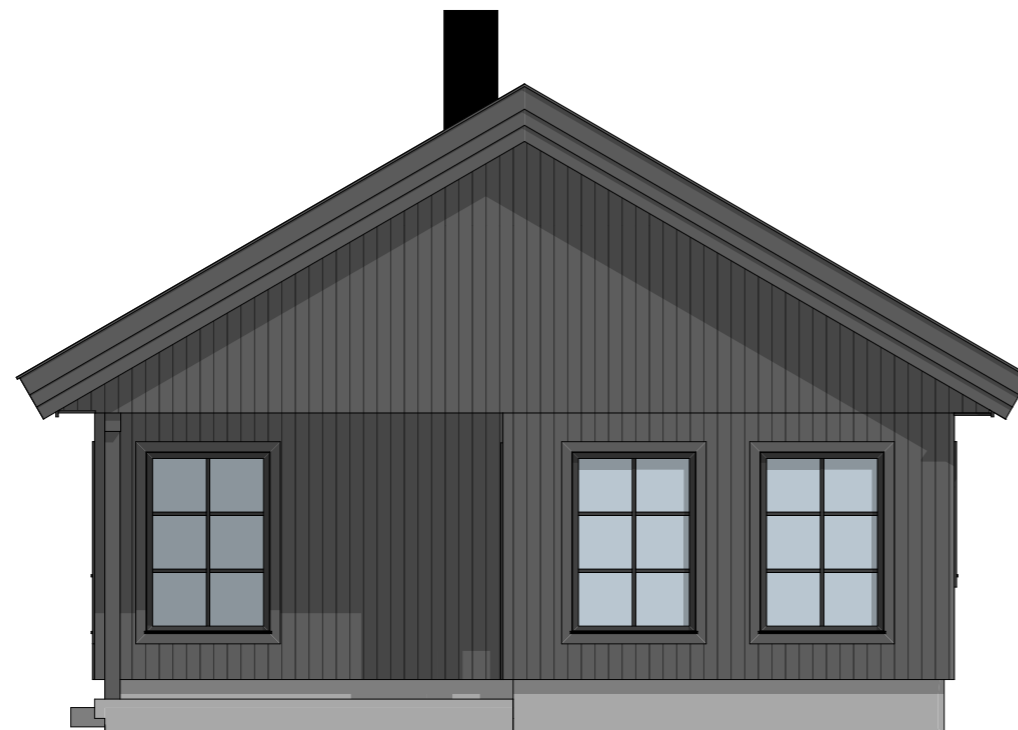

BYGNINGENS AREAL  
 BYA: 96,0 m<sup>2</sup>  
 BRA: 80,0 m<sup>2</sup>  
 BRA inkl åpne arealer: m<sup>2</sup>  
 HEMS: 24,0 m<sup>2</sup>  
 TERRASSE: 9,0 m<sup>2</sup>

BYA er inkludert ytterpanel. Åpne arealer er målbart uteareal iht grad av utnytting.



SIST REVIDERT: 19.04.2023

Prosjekt	Langlibu 80 T	Gnr./Bnr./Festenr.:	
Prosjekterende:	Blink Hytta Sigdal as v/Nils Aasand	Dato:	14.04.2021
© Alle rettigheter tilhører utførende for prosjektering, kopiering eller bruk av disse tegningene er forbudt uten skriftlig samtykke		Målestokk:	1:66,667
Tegning:	Fasade 2 salgstegning	Tegningsnr.:	

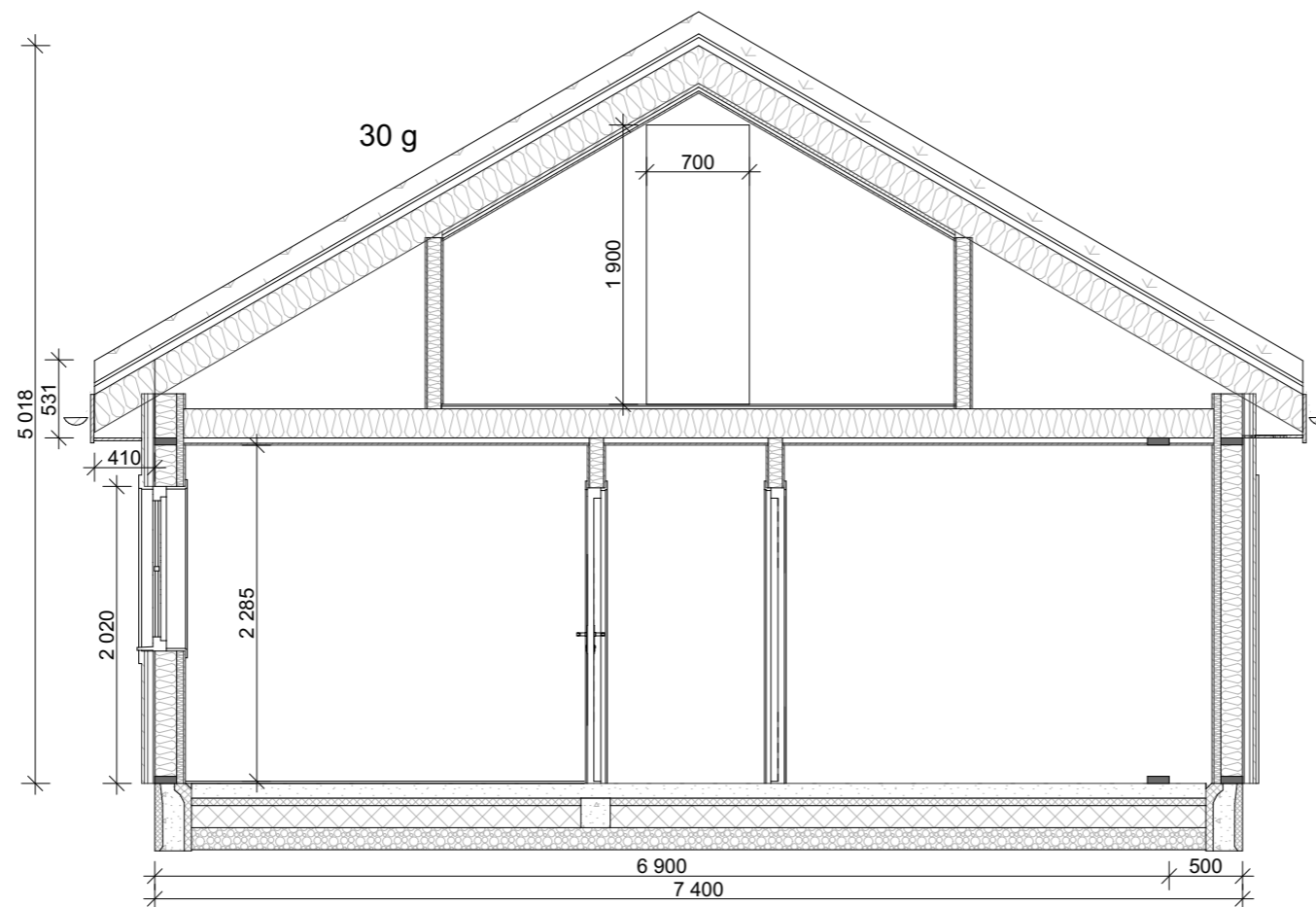

**BYGNINGENS AREAL**  
 BYA: 96,0 m<sup>2</sup>  
 BRA: 80,0 m<sup>2</sup>  
 BRA inkl åpne arealer: m<sup>2</sup>  
 HEMS: 24,0 m<sup>2</sup>  
 TERRASSE: 9,0 m<sup>2</sup>

BYA er inkludert ytterpanel. Åpne arealer er målbart uteareal iht grad av utnytting.



SIST REVIDERT: 19.04.2023

Prosjekt	Langlibu 80 T		Gnr./Bnr./Festenr.:
Prosjekterende:	Blink Hytta Sigdal as v/Nils Aasand		
© Alle rettigheter tilhører utførende for prosjektering, kopiering eller bruk av disse tegningene er forbudt uten skriftlig samtykke	Dato:	14.04.2021	
Tegning:	Snitt salgstegning		Målestokk: 1:50
	Tegningsnr.:		

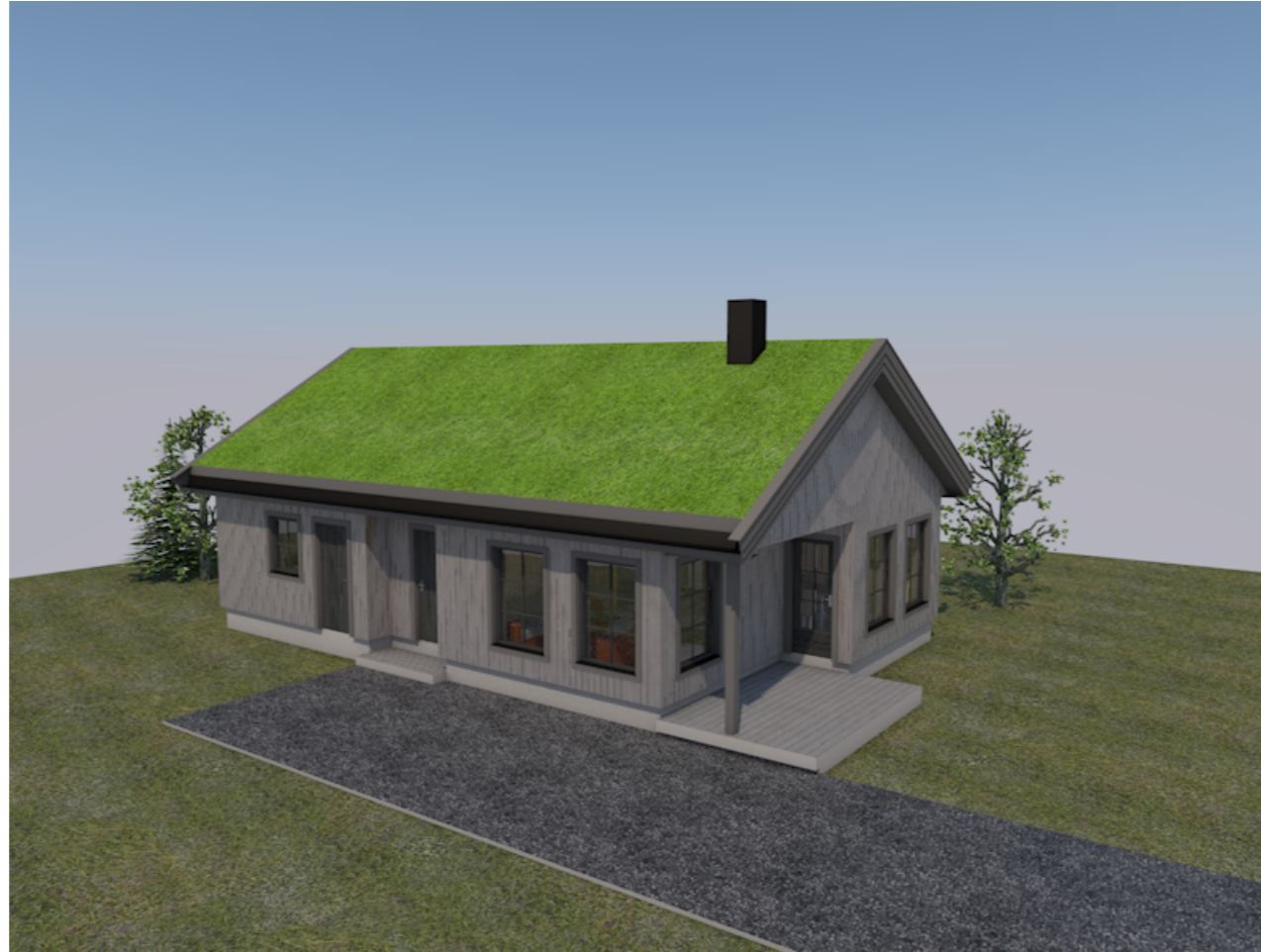

**BYGNINGENS AREAL**  
 BYA: 96,0 m<sup>2</sup>  
 BRA: 80,0 m<sup>2</sup>  
 BRA inkl åpne arealer: m<sup>2</sup>  
 HEMS: 24,0 m<sup>2</sup>  
 TERRASSE: 9,0 m<sup>2</sup>

BYA er inkludert ytterpanel. Åpne arealer er målbart uteareal iht grad av utnytting.



SIST REVIDERT: 19.04.2023

Prosjekt	Langlibu 80 T		Gnr./Bnr./Festenr.:
Prosjekterende:	Blink Hytta Sigdal as v/Nils Aasand		
© Alle rettigheter tilhører utførende for prosjektering, kopiering eller bruk av disse tegningene er forbudt uten skriftlig samtykke			Dato: <b>14.04.2021</b>
Tegning:	3 d	Målestokk: <b>1:1,667</b>	
		Tegningsnr.:	